

**Legende**

- Bestehend
- Neu
- Abbruch
- Beton
- Asphalt

Bauherr: \_\_\_\_\_

Architekt: \_\_\_\_\_

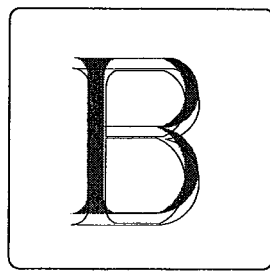

BAUHERR: Camponovo R. AG & Ed. Mezger Eisengies. AG, Kallnach		MSTB. : 1 : 100
OBJEKT: Neubau Lagerhalle		PL. NR. : 1402-100
BERTOLOTTI ARCHITEKTUR AG HAUPTSTRASSE 1 2555 BRÜGG TEL. 032 373 54 57 FAX. 032 373 33 28		E-mail bertolottiarchitekturag@bluewin.ch
DATUM: 07.03.2014	REVIDIERT:	Grundriss
PL.GRÖESSE: A2	12.06.2014	
GEZEICHNET: M.S.		

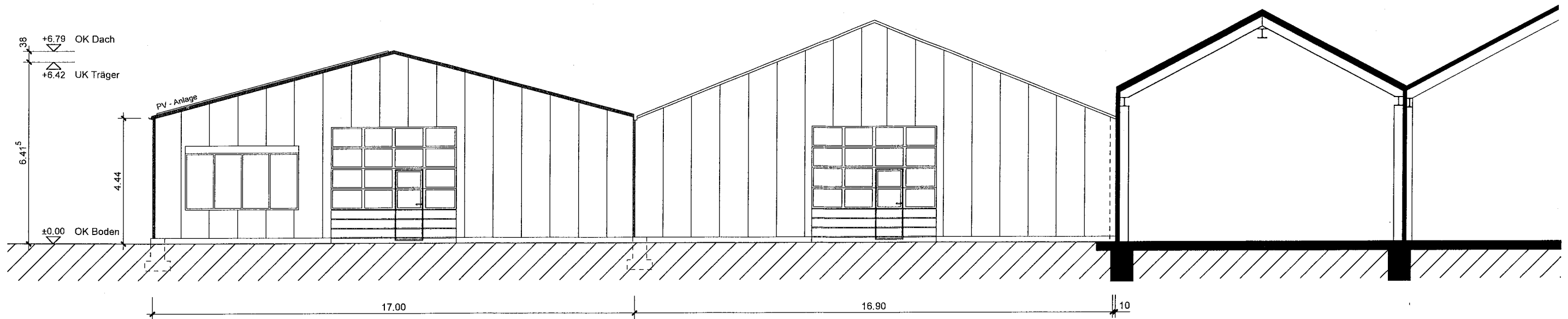

Südostfassade

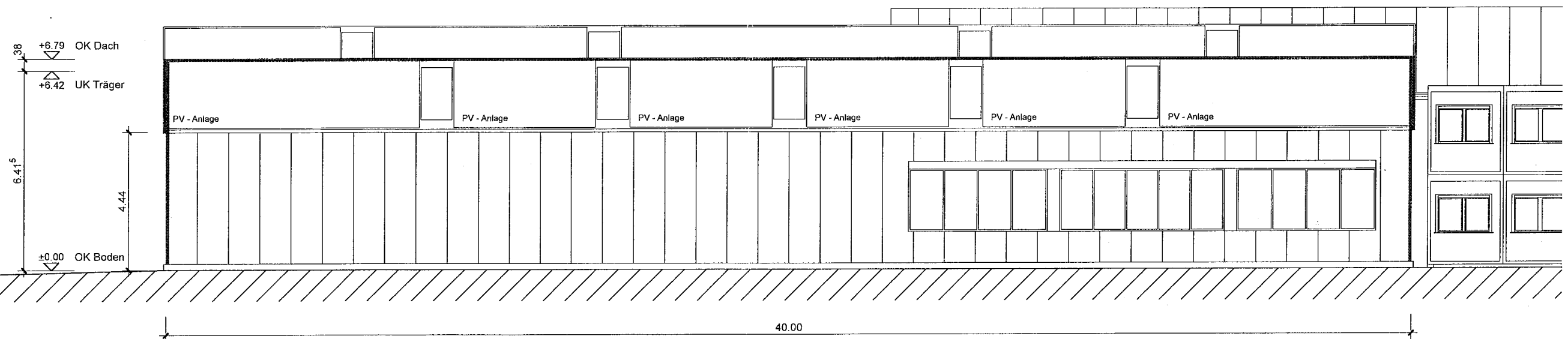

Südwestfassade

Legende

- Bestehend
- Neu
- Abbruch
- Beton
- Asphalt

Bauherr: \_\_\_\_\_

Architekt: \_\_\_\_\_

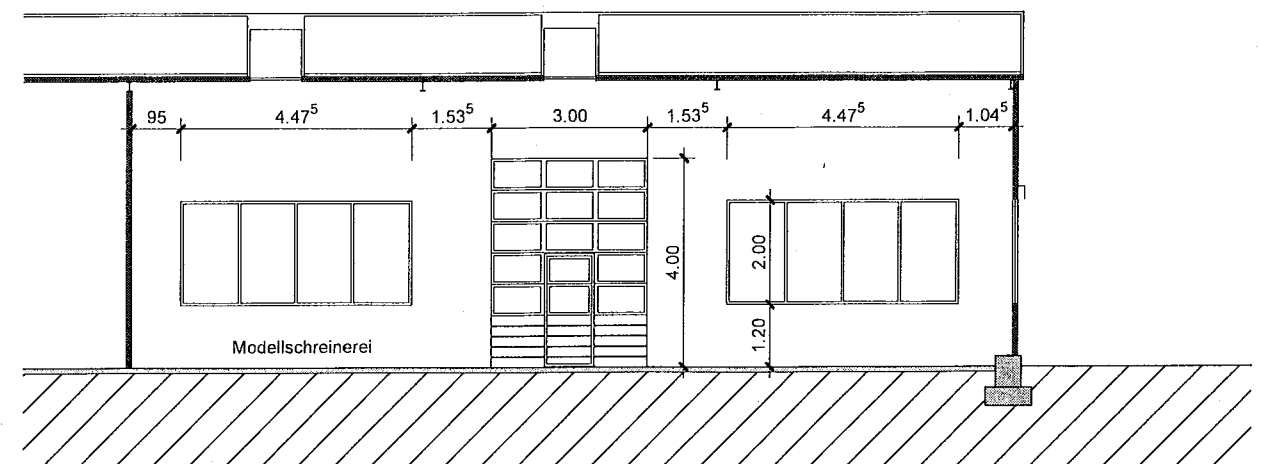
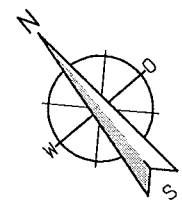

Innenansicht Modellschreinerei

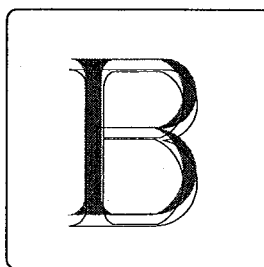

BAUHERR: Camponovo R. AG & Ed. Mezger Eisengies. AG, Kallnach		MSTB. : 1 : 100
OBJEKT: Neubau Lagerhalle		PL. NR. : 1402-102
BERTOLOTTI ARCHITEKTUR AG HAUPTSTRASSE 1 2555 BRÜGG TEL. 032 373 54 57 FAX. 032 373 33 28		E-mail bertolottiarchitekturag@bluewin.ch
DATUM: 07.03.2014	REVIDIERT:	Fassade und Innenansicht
PL.GROESSE: A 2	12.06.2014	
GEZEICHNET: M.S.		

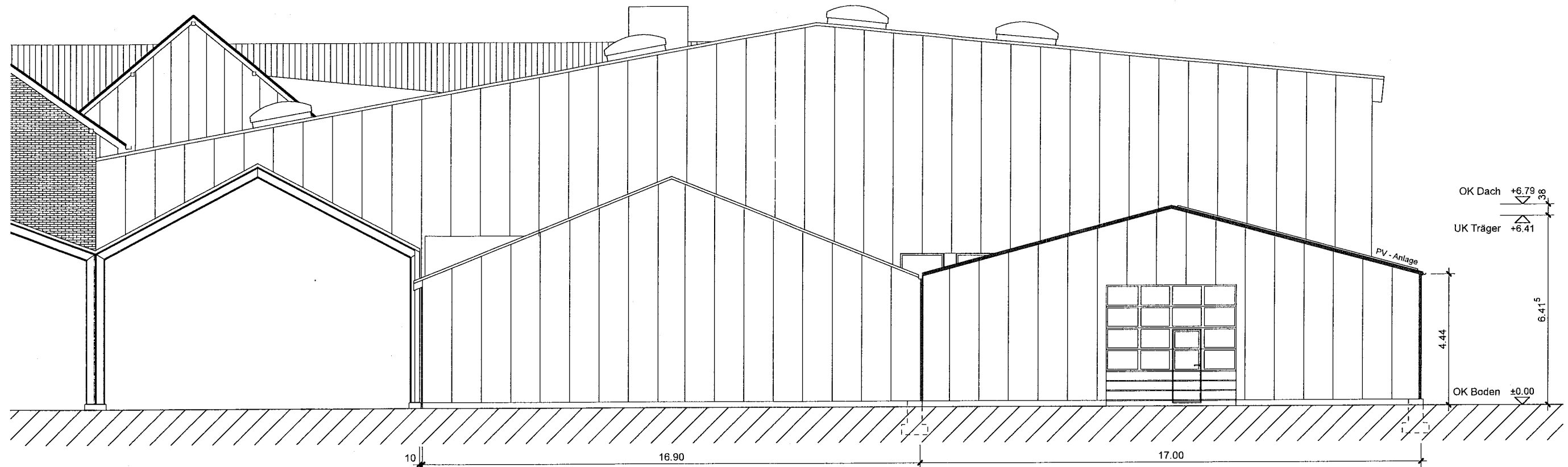

Nordwestfassade

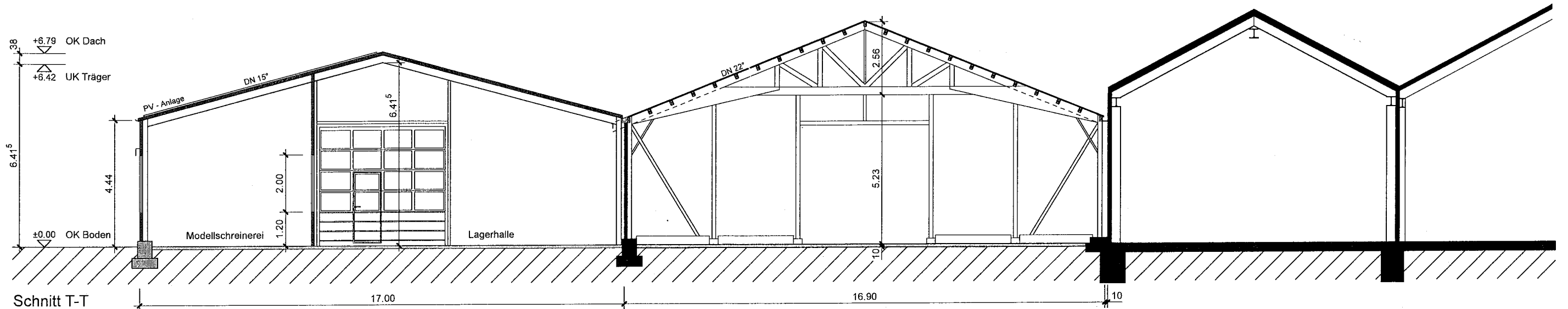

Schnitt T-T

Legende

- Bestehend
- Neu
- Abbruch
- Beton
- Asphalt

Bauherr: \_\_\_\_\_

Architekt: \_\_\_\_\_

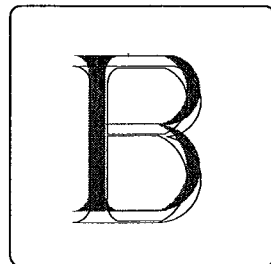
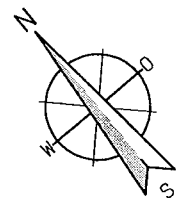

BAUHERR: Camponovo R. AG & Ed. Mezger Eisengies. AG, Kallnach		MSTB. : 1:100
OBJEKT: Neubau Lagerhalle		PL. NR. : 1402-101
BERTOLOTTI ARCHITEKTUR AG 2555 BRÜGG TEL. 032 373 54 57	HAUPTSTRASSE 1 E-mail bertolottiarchitekturag@bluewin.ch FAX. 032 373 33 28	
DATUM: 07.03.2014	REVIDIERT:	Schnitt und Fassade
PL. GROESSE: A2	12.06.2014	
GEZEICHNET: M.S.		